SCHVAĽOVACIA DOLOŽKA :

Označenie schvaľovacieho orgánu : Obecné zastupiteľstvo v obci Betliar
Číslo uznesenia a dátum schválenia : 232-6/2025 zo dňa 30.6.2025
Číslo VZN obce, ktorým sa vyhlasuje záväzná časť ÚPN-O: 4/2025
Oprávnená osoba : Ing. Helena Kúkelová, starostka obce .....

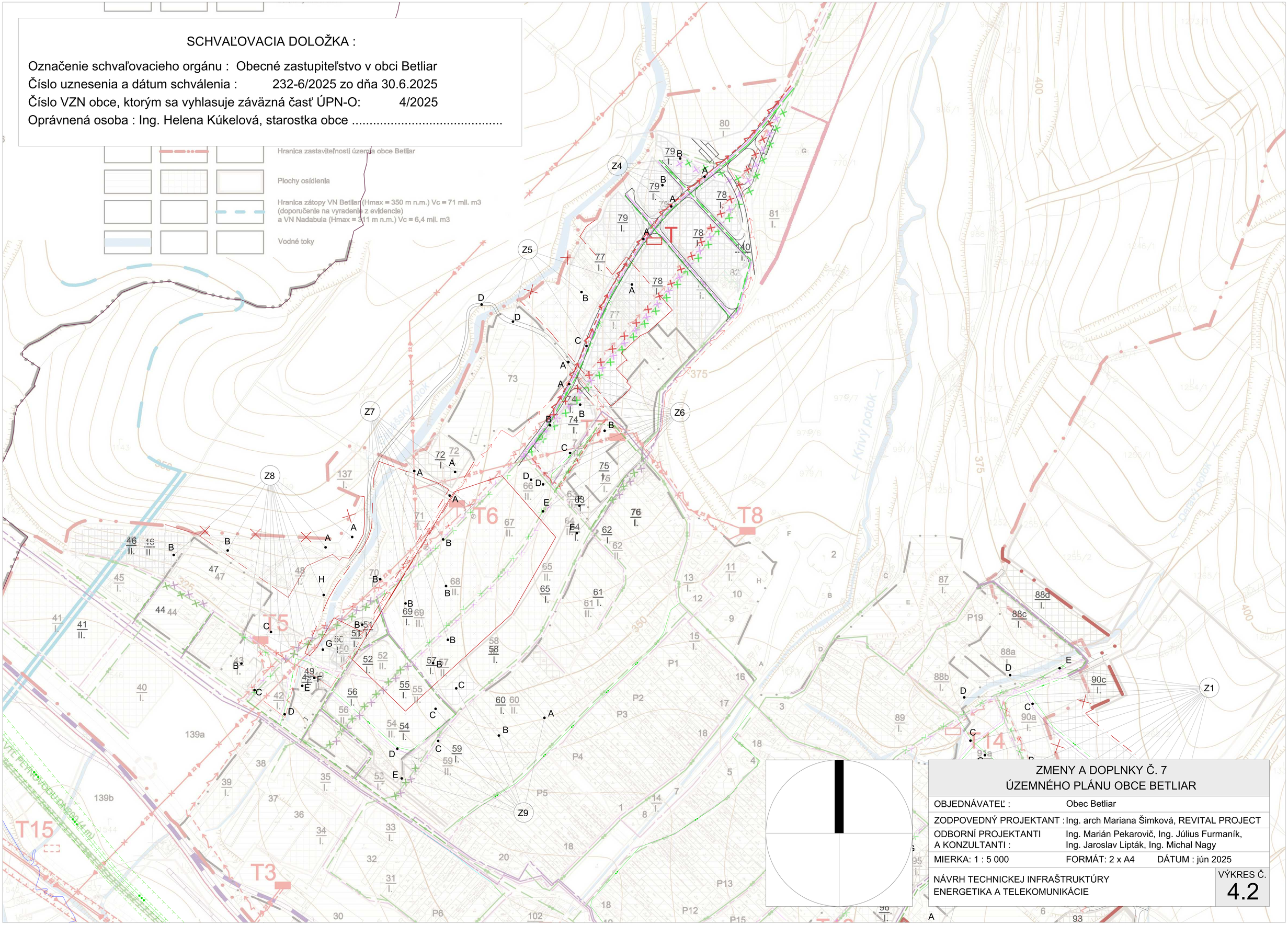

ZMENY A DOPLNKY Č. 7
ÚZEMNÉHO PLÁNU OBCE BETLIAR

OBJEDNÁVATEĽ :	Obec Betliar
ZODPOVEDNÝ PROJEKTANT :	Ing. arch Mariana Šimková, REVITAL PROJECT
ODBORNÍ PROJEKTANTI A KONZULTANTI :	Ing. Marián Pekarovič, Ing. Július Furmaník, Ing. Jaroslav Lipták, Ing. Michal Nagy
MIERKA: 1 : 5 000	FORMÁT: 2 x A4 DÁTUM : jún 2025
NÁVRH TECHNICKEJ INFRAŠTRUKTÚRY ENERGETIKA A TELEKOMUNIKÁCIE	VÝKRES Č. 4.2