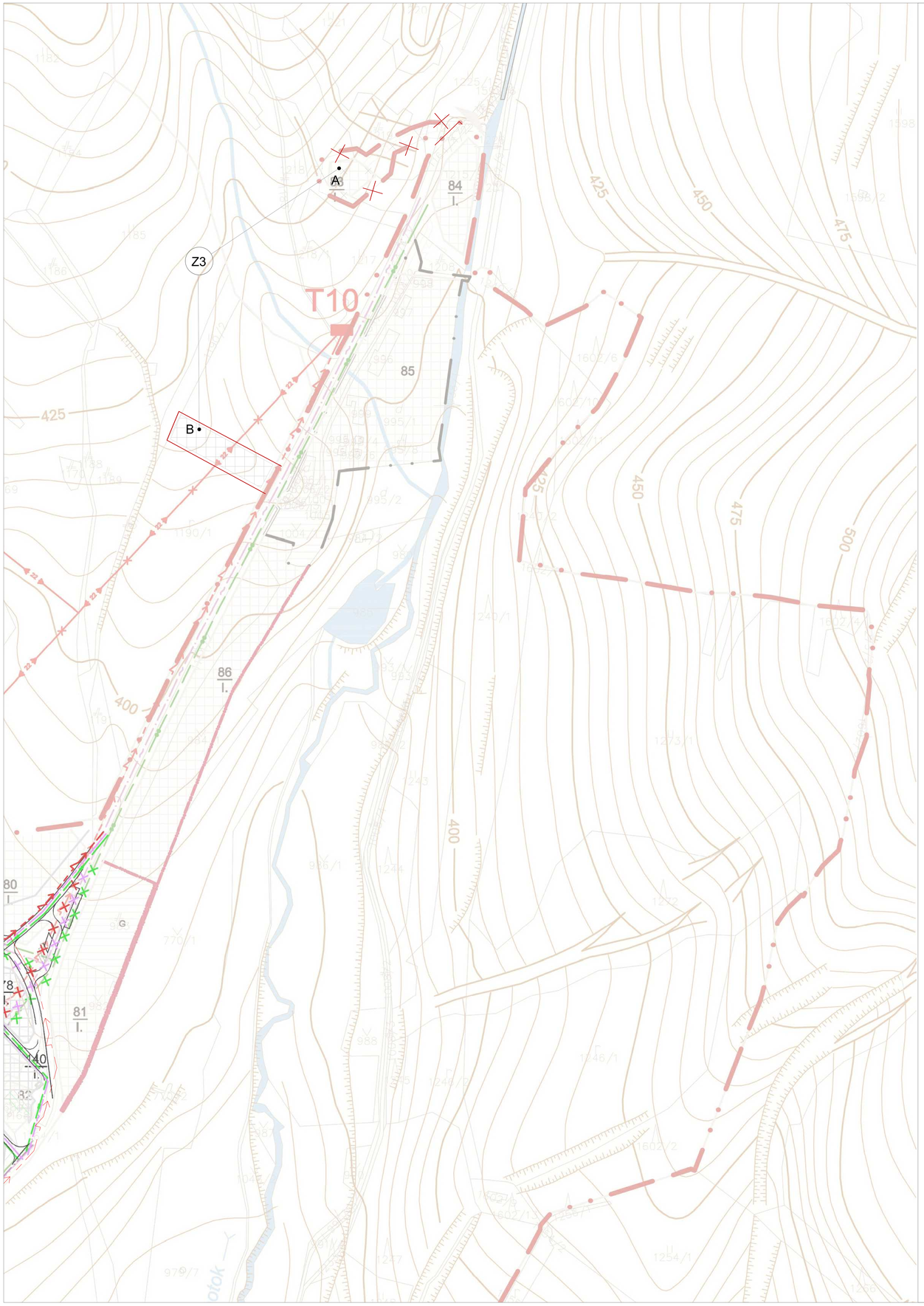

LEGENDA

STAV	NÁVRH	VÝHĽAD	
			Zmena trasovania hranice zastaviteľnosti územia
			Zrušenie schválenej hranice zastaviteľnosti územia
			Hranica prietoku Q100 vodohospodársky významného vodného toku Slaná v zmysle MPO a MPR
			Plochy osídlenia - návrh na zmenu funkčného využitia plochy a navrhované funkčné plochy
			Plochy osídlenia - návrh na zrušenie časti schválenej navrhovanej funkčnej plochy
			Uličná čiara - vymedzenia verejne prístupného priestoru
			Zrušenie časti navrhovaného elektrického vedenia VN 22 kV , príp. oprava trasovania jestvujúceho elektrického vedenia VN 22 kV
			Zmena trasovania navrhovaného káblového podzemného elektrického vedenia VN 22 kV
T	T		Transformačná stanica 22/0,4
			Plynovod vysokotlaký DN 200, 2,5MPa- upresnenie trasovania a OP 4m a doplnenie BP 20m
			Anódové uzemnenie VTL plynovodu s OP 150 m
			Plynovod stredotlaký - doplnenie existujúceho stavu a návrh
			Plynovod nízkotlaký - doplnenie existujúceho stavu
			Miestny telekomunikačný kábel

SCHVAĽOVACIA DOLOŽKA :

Označenie schvaľovacieho orgánu : Obecné zastupiteľstvo v obci Betliar
Číslo uznesenia a dátum schválenia : 232-6/2025 zo dňa 30.6.2025
Číslo VZN obce, ktorým sa vyhlasuje záväzná časť ÚPN-O: 4/2025
Oprávnená osoba : Ing. Helena Kúkelová, starostka obce .....

ZMENY A DOPLNKY Č. 7 ÚZEMNÉHO PLÁNU OBCE BETLIAR		
OBJEDNÁVATEĽ :	Obec Betliar	
ZODPOVEDNÝ PROJEKTANT :	Ing. arch Mariana Šimková, REVITAL PROJECT	
ODBORNÍ PROJEKTANTI A KONZULTANTI :	Ing. Marián Pekarovič, Ing. Július Furmaník, Ing. Jaroslav Lipták, Ing. Michal Nagy	
MIERKA: 1 : 5 000	FORMÁT: 2 x A4	DÁTUM : jún 2025
NÁVRH TECHNICKEJ INFRAŠTRUKTÚRY ENERGETIKA A TELEKOMUNIKÁCIE		VÝKRES Č. 4.1